



Rijksinstituut voor Volksgezondheid
en Milieu
*Ministerie van Volksgezondheid,
Welzijn en Sport*

Het Geluidregister is open

Centrale Voorziening Geluidgegevens

Marjolijn Brouwer

Jan Skornsek



Agenda

- 1 Berichtgeving
- 2 Eerste aanleveringen Geluidregister
- 3 Uitleverbestedingen
- 4 Vooruitblik ontwikkelingen CVGG

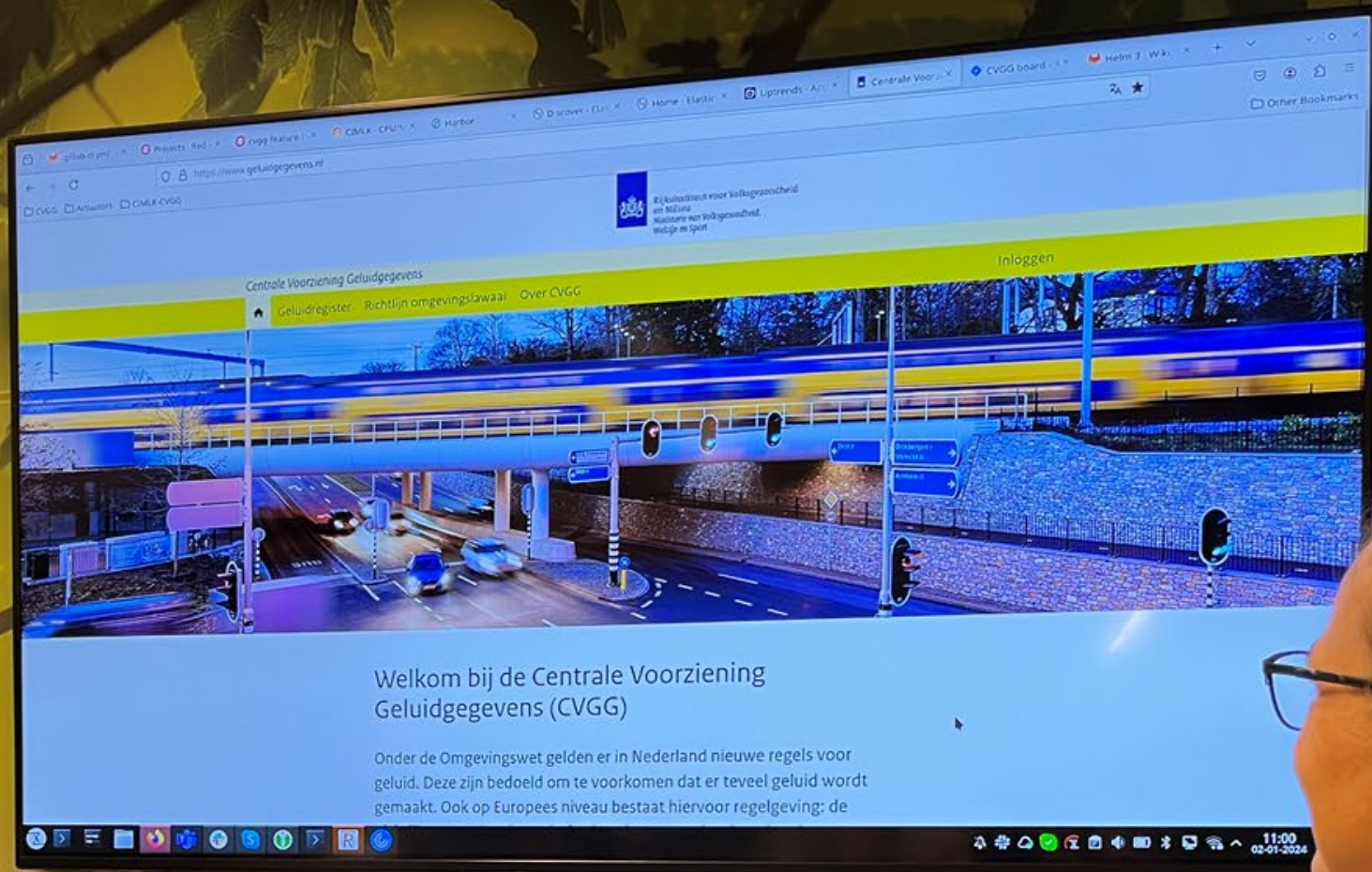



Centrale Voorziening Geluidgegevens

🏠 [Geluidregister](#) [Richtlijn omgevingslawaai](#) [Over CVGG](#)

[Inloggen](#)



- Het geluidregister is op dit moment nog vrijwel leeg. Pas wanneer bronhouders gegevens gepubliceerd hebben kunt u deze afnemen (bekijken op de kaart en bestanden downloaden). Heeft u gegevens nodig die nog niet gepubliceerd zijn? Hiervoor geldt de oude situatie: u dient deze op te vragen bij de betreffende bronhouder. De CVGG heeft geen invloed op wanneer bronhouders publiceren.
- Wilt u gegevens afnemen: onder Geluidregister vindt u bij Berichtgeving meldingen van bronhouders.
- Informatie over het aanleveren van geluidbelastingkaarten voor de Richtlijn Omgevingslawaai en de sluitingstermijn staat bij [Kenniscentrum InfoMil](#) ↗ .





Berichtgeving

Toon filters ▾

› Hoekse Lijn GPP-wijziging

27-03-2024 | Melding van besluit | Gemeente Rotterdam

Bij besluit van 26 maart 2024 zijn de geluidproductieplafonds van de Hoekse Lijn gewijzigd in Hoek van Holland, gemeente Rotterdam. Deze wijziging is op dit moment echter nog niet verwerkt in het geluidregister (CVGG). ...

› Hoekse Lijn GPP-wijziging

27-03-2024 | Melding van besluit | Gemeente Maassluis

Bij besluit van 26 maart 2024 zijn de geluidproductieplafonds van de Hoekse Lijn gewijzigd in de gemeente Maassluis. Deze wijziging is op dit moment echter nog niet verwerkt in het geluidregister (CVGG). Binnen enkele ...

› Tracébesluit Zuidasdok, wijziging 2023

14-03-2024 | Bericht over besluit | Rijkswaterstaat

Tracébesluit Zuidasdok, wijziging 2023 is gepubliceerd op 23 juni 2023. Dit besluit is niet ongenomen in het geluidregister onder de wet milieubeheer. Via een downloadlink



Titel bericht *

Publicatiedatum bericht *

Type bericht *

Melding van besluit

- Kies...
- Melding van besluit
- Bericht over besluit
- Mededeling

Datum bekendmaking *

Tekst hyperlink

URL

Annuleer

Bewaar

CVGG - Geluidregister

- [Kaart](#)
- [Berichtgeving](#)
- [Aanleveren](#)
- [Uitleveren](#)
- [Documentatie](#)
- [Contact](#)

[Inloggen](#)

Zoek op de kaart

- Referentiepunten *Zoom verder in*
- Geluidaandachtsgebieden
- Geluidbronnen
- Overdrachtsobjecten
- Achtergrondkaart

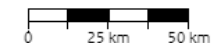



CVGG - Geluidregister

Zoek op de kaart

- Referentiepunten *Zoom verder in*
- Geluidaandachtsgebieden
- Geluidbronnen
- Overdrachtsobjecten
- Achtergrondkaart





CVGG - Geluidregister

[Kaart](#) [Berichtgeving](#) [Aanleveren](#) [Uitleveren](#) [Documentatie](#) [Contact](#)[Inloggen](#)

Zoek op de kaart



- Referentiepunten
- Geluidaandachtsgebieden
- Geluidbronnen
- Overdrachtsobjecten
- Achtergrondkaart

Referentiepunt	NL.img.24484110.Hoekselijn_gpp_Maassluis_30047.2
Geluidproductieplafond	48,9 dB
Monitoringwaarde	Nog niet geleverd
Datum begin geldigheid	26-03-2024
Geluidbron	Lokale_spoonweg
Verwijzing besluit	besluit van 26-03-2024
Vaststelling van Rechtswege	Nee
Vrijstelling	Vanaf 26-03-2024



Zoek op de kaart



+ Referentiepunten

Zoom verder in

+ Geluidaandachtsgebieden



+ Geluidbronnen



+ Overdrachtsobjecten



+ Achtergrondkaart



Proefdraaien

Dit is de omgeving voor het proefdraaien van de Centrale Voorziening Geluidgegevens (CVGG). Bronhouders, omgevingsdiensten, adviesbureaus en softwareleveranciers kunnen oefenen met het aanleveren, publiceren en afnemen van gegevens. De gegevens zijn niet geldig buiten deze omgeving.

OK





CVGG - Geluidregister

- [Kaart](#)
- [Berichtgeving](#)
- [Aanleveren](#)
- [Uitleveren](#)
- [Documentatie](#)
- [Contact](#)
- [Inloggen](#)

Zoek op de kaart

- Referentiepunten
- Geluidaandachtsgebieden
- Geluidbronnen
- Overdrachtsobjecten
- Achtergrondkaart

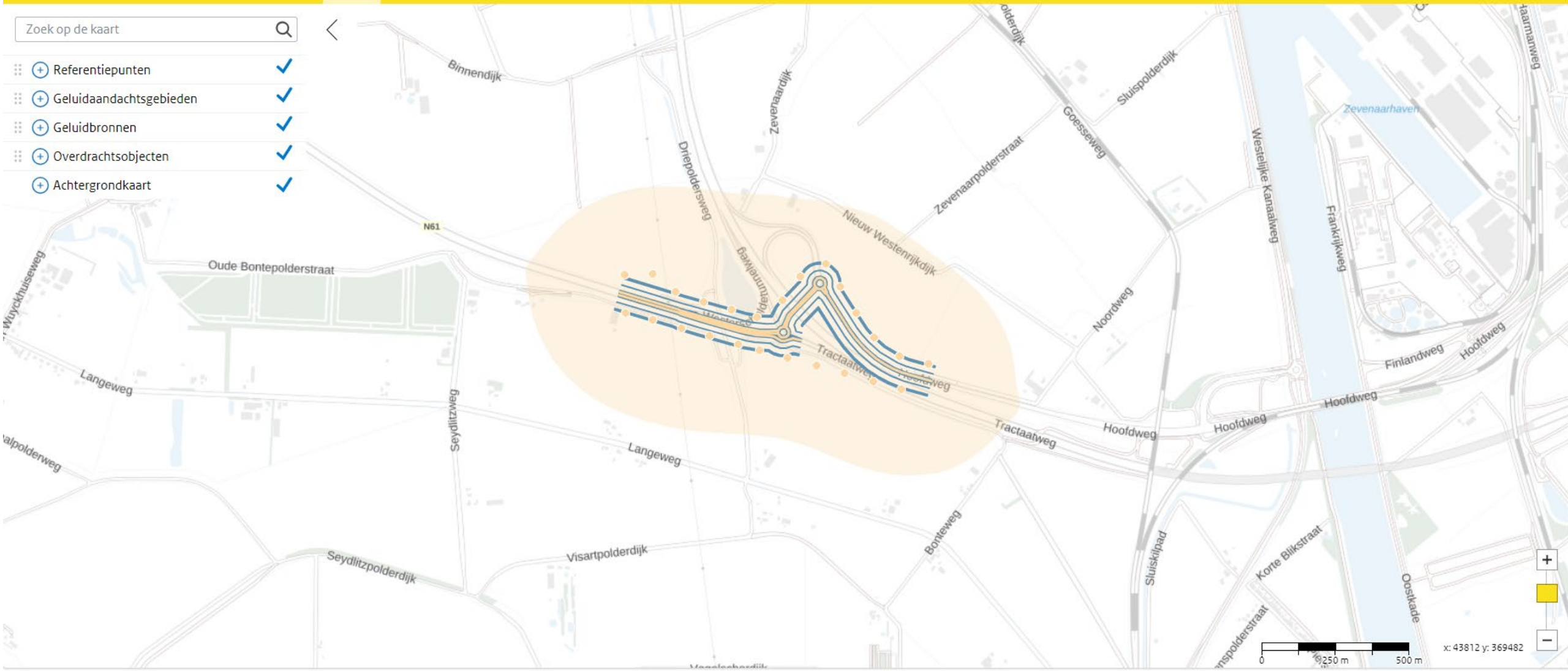



CVGG - Geluidregister

- [Kaart](#)
- [Berichtgeving](#)
- [Aanleveren](#)
- [Uitleveren](#)
- [Documentatie](#)
- [Contact](#)
- [Inloggen](#)

Zoek op de kaart

- Referentiepunten
- Geluidaandachtsgebieden
- Geluidbronnen
- Overdrachtsobjecten
- Achtergrondkaart

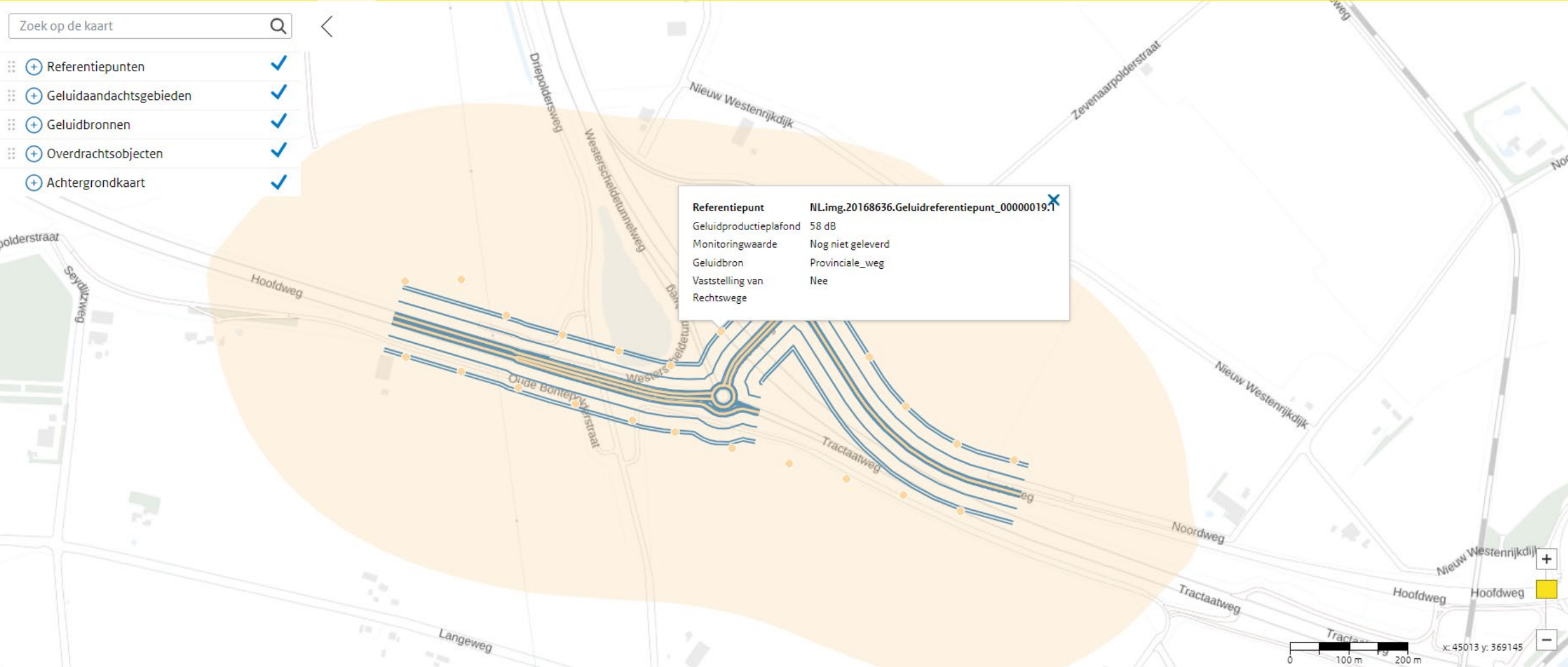

Referentiepunt	NL.img.20168636.Geluidreferentiepunt_00000019.1
Geluidproductieplafond	58 dB
Monitoringwaarde	Nog niet geleverd
Geluidbron	Provinciale_weg
Vaststelling van	Nee
Rechtswege	

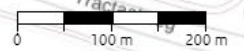

x: 45013 y: 369145



Samengestelde bestanden

U kunt op deze pagina verschillende uitleverbestanden downloaden. Elk uitleverbestand is samengesteld naar gebruiksdoel.

Onder de links naar de uitleverbestanden vindt u een korte beschrijving van de gegevens per bestand.

Samengestelde sets

 [AANDACHTSGEBIEDEN-2024-04-04.zip](#)
(72 KB)

 [AKOESTISCH_ONDERZOEK-2024-04-04.zip](#)
(125 KB)

 [REFERENTIEPUNTEN_GPP-2024-04-04.zip](#)
(18 KB)

Het uitleverbestand monitoringgegevens is op dit moment nog niet beschikbaar.

 [VASTLEGGINGEN_BGE-2024-04-04.zip](#)



Contact

Heeft u vragen of komt u er niet uit?

U kunt bij onze helpdesk terecht voor:

- Vragen over de CVGG.
- Extra ondersteuning bij het aanleveren aan de CVGG of het proefdraaien op de oefenomgeving.
- Het melden van incidenten.

Heeft u een vraag over de gegevens zelf? Neem dan contact op met de betreffende bronhouder van de gegevens.

Heeft u een probleem met inloggen via eHerkenning? Neem dan contact op met uw eHerkenningsprovider.

Heeft u een vraag over de regelgeving of de termijn waarop u gegevens moet aanleveren? Neem dan contact op met het [Informatiepunt Leefomgeving \(IPLO\)](#).

Servicedesk CVGG: cvgg@rivm.nl

De normale servicetijden zijn van 9:00 tot 17:00 uur op werkdagen, met uitzondering van nationale feestdagen.

We streven er naar uw vraag binnen één werkdag te beantwoorden. Indien uw vraag door een expert beantwoord moet worden, kan dit meerdere dagen duren.

Een incident dat de correcte werking van de CVGG verhindert, zal zo spoedig mogelijk opgepakt worden.



Vooruitblik ontwikkeling CVGG (2024)

- › Monitoring: aanleveren en uitleveren
- › Brongegevens monitoring: aanleveren en uitleveren
- › Prognose (BGE): aanleveren en uitleveren
- › DSO: geluidaandachtsgebieden
- › Download individuele bestanden
- › Inzicht in de leveringen voor de opdrachtgever
- › Plausibiliteitscontroles



Vragen?

- › Website: <https://www.rivm.nl/cvgg>
- › Email: cvgg@rivm.nl
- › Nieuwsbrief: aanmelden via website
- › CVGG oefenomgeving: <https://acc.geluidgegevens.nl/>
- › CVGG productieomgeving: <https://www.geluidgegevens.nl/>
- › Klankbordgroep: aanmelden via cvgg@rivm.nl
- › Gezocht: meedenkende afnemers





Welke gegevens in de CVGG? Vaststelling & Vastlegging

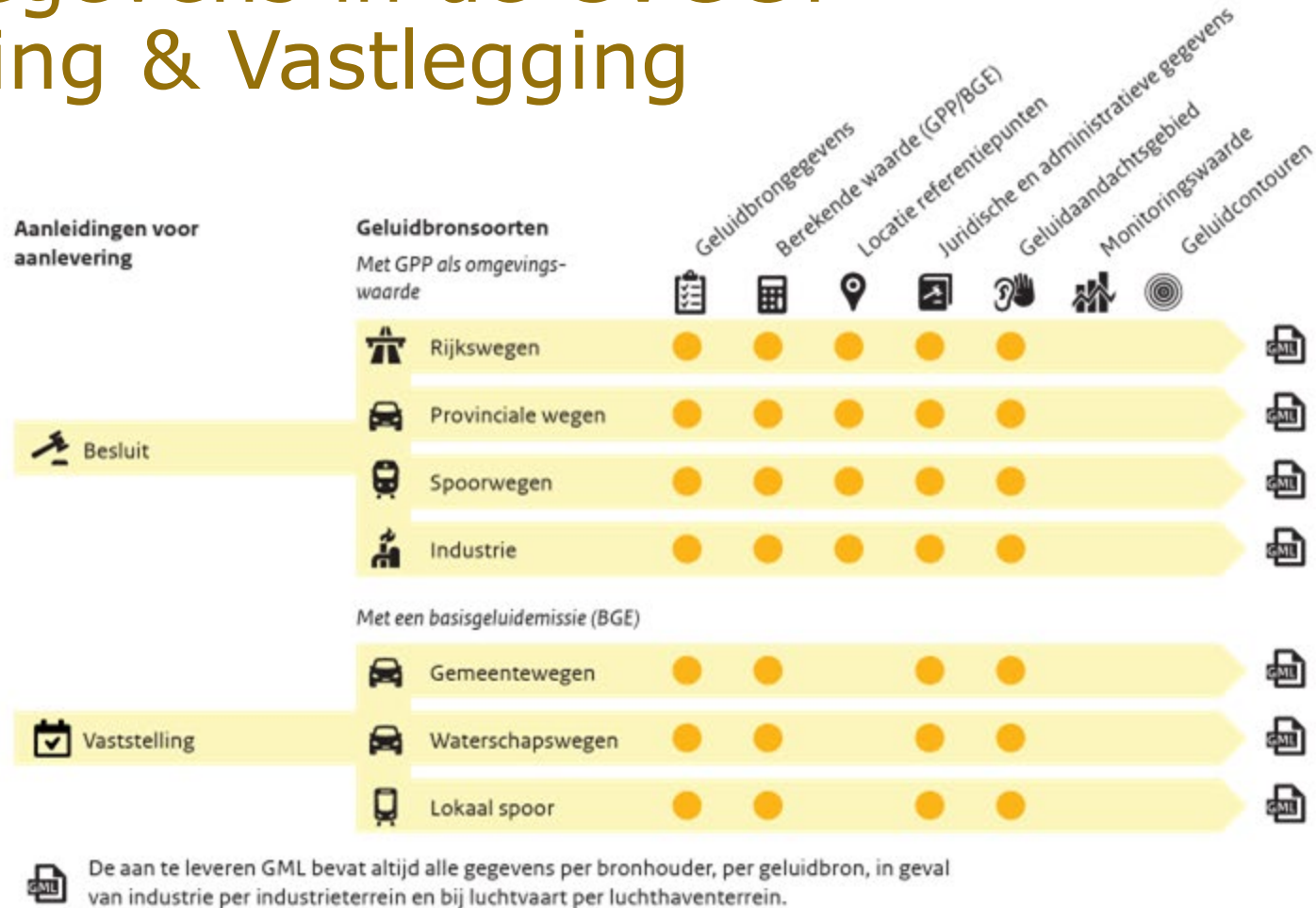



Welke gegevens in de CVGG? Monitoring

Aanleidingen voor aanlevering	Geluidbronsorten	Geluidbrongegevens						
		Berekende waarde (GPP/BGE)	Locatie referentiepunten	Juridische en administratieve gegevens	Monitoring	Monitoringwaarde	Geluidcontouren	
	Met GPP of BGE							
	Rijkswegen	●	●	●	1			
	Provinciale wegen	●	●	●	1			
	Spoorwegen	●	●	●	1			
Monitoring	Industrie	●	●	●	1			
	Gemeentewegen	●	●	●	5			
	Waterschapswegen	●	●	●	5			
	Lokaal spoor	●	●	●	5			



De aan te leveren GML bevat altijd alle gegevens per bronhouder, per geluidbron, in geval van industrie per industrieterrein en bij luchtvaart per luchthaventerrein.

1 Elk jaar

5 Elke vijf jaar



Welke gegevens in de CVGG? Cumulatie



De aan te leveren GML bevat altijd alle gegevens per bronhouder, per geluidbron, in geval van industrie per industrieterrein en bij luchtvaart per luchthaventerrein.